

Piano nazionale per il monitoraggio della circolazione di SARS-CoV-2 in un campione di scuole primarie e secondarie di primo grado – anno scolastico 2021-2022

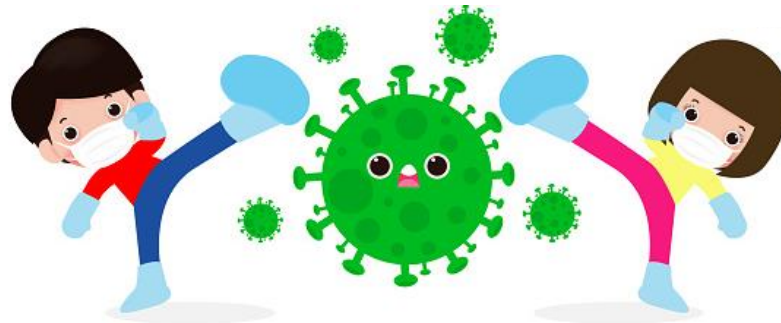

Webinar di presentazione del Monitoraggio “Scuole sentinella”

Sassuolo 23 settembre 2021

L'Istituto Superiore di Sanità, in collaborazione con la Struttura Commissariale per l'Emergenza COVID-19, il Ministero della Salute, il Ministero dell'Istruzione e la Conferenza delle Regioni e Province Autonome

hanno predisposto un **PIANO NAZIONALE per monitorare la circolazione del virus SARS-CoV-2 in ambito scolastico**

attraverso l'offerta gratuita di test diagnostici ad un campione di **scuole primarie e secondarie di primo grado (SCUOLE "SENTINELLA")**.

OBIETTIVI

- Ridurre la diffusione dell'infezione in ambito scolastico e in ambito comunitario (es. famiglie)
- Limitare i provvedimenti conseguenti (isolamenti, quarantene, didattica a distanza, etc.)

A CHI E' RIVOLTO

Saranno coinvolti almeno **55.000 studenti ogni 15 giorni**
a livello nazionale

- **SCUOLE "SENTINELLA"** su base provinciale (3–4 scuole per provincia)
- **ALUNNI DELLE SCUOLE PRIMARIE E SECONDARIE DI PRIMO GRADO**
(6-11 e 12-14 anni)
- Rotazione delle classi da sottoporre al test

TIPO DI TEST

TEST MOLECOLARI SALIVARI

- **raccolta di saliva** tramite l'utilizzo di particolari dispositivi (simile a batuffoli di cotone o un bastoncino con una piccola spugna da tenere in bocca un minuto o poco più)
- rilevano la presenza di materiale genetico (RNA) del virus (attraverso il metodo RT-PCR)
 - sono test **molto accurati** in grado di rilevare il virus anche nelle forme asintomatiche
- facilità di esecuzione
- può essere somministrato dai familiari

Quali sono i vantaggi nel sottoporre mio/a figlio/a al test?

- individuare precocemente le **PERSONE ASINTOMATICHE** con infezione da SARS-CoV-2
- prevenire la comparsa di **FOCOLAI INTRA- SCOLASTICI** o di limitarne l'estensione
- ridurre il rischio di **DIFFUSIONE** dell'infezione in **AMBITO FAMILIARE**
- ridurre il numero di persone (studenti, personale scolastico, familiari) da sottoporre a **QUARANTENA O AD ISOLAMENTO**

Ogni quanti giorni viene eseguito il test a mio/a figlio/a?

➤ I test saranno eseguiti **OGNI 15 GIORNI** nelle scuole sentinella.

Tuttavia, è prevista la possibilità di far ruotare le classi da sottoporre al test. In questo caso, l'intervallo di tempo tra due test consecutivi potrebbe essere superiore a 15 giorni

Devo obbligatoriamente sottoporre mio/a figlio/a al test per garantire la frequenza scolastica?

- No. La **PARTECIPAZIONE** è **LIBERA E VOLONTARIA**.
- La mancata adesione al test non preclude l'accesso a scuola e non comporta nessun tipo di svantaggio.

Tuttavia, si raccomanda di aderire all'iniziativa in quanto l'analisi dell'andamento delle infezioni da SARS-CoV-2 nei contesti scolastici può fornire informazioni molto utili, sia per i genitori che per le scuole e le autorità sanitarie locali, regionali e nazionali.

IL CONSENSO INFORMATO

PIANO PER IL MONITORAGGIO DELLA CIRCOLAZIONE DI SARS-COV-2 NELLE SCUOLE PRIMARIE E SECONDARIE DI PRIMO GRADO

CONSENSO INFORMATO PREVENTIVO PER L'EFFETTUAZIONE DEL TEST DIAGNOSTICO PER SARS-CoV-2

Il/La _____ sottoscritto/a _____
C.F. _____ nato il _____ a _____
_____ e residente a _____ in via |
_____ genitore (o
tutore legale) di _____ nato il
_____ a _____

AUTORIZZA

in via preventiva, in accordo con l'altro genitore _____, a sottoporre il/la proprio/a figlio/a al test per la ricerca di SARS-CoV-2 presso _____, nell'ambito del "Piano per il monitoraggio della circolazione di SARS-CoV-2 nelle scuole primarie e secondarie di primo grado" coordinato dall'Istituto Superiore di Sanità con il supporto della Struttura Commissariale per l'Emergenza COVID-19 e del Ministero della Salute, Ministero dell'Istruzione e della Conferenza delle Regioni e delle Province Autonome approvato dalla Conferenza delle Regioni e Province Autonome il 31 agosto 2021.

Con la presente, lo/a scrivente, avendo preso visione della specifica nota informativa sul piano di monitoraggio, presta la propria autorizzazione, sempre in accordo con l'altro genitore, all'espletamento del test salivare molecolare per individuare l'eventuale positività al virus SARS-CoV-2, quando richiesto, per tutto il periodo di attività del monitoraggio previsto da settembre 2021 a giugno 2022.

Resta inteso che lo scrivente dovrà essere informato preventivamente dell'esecuzione del test, che potrà scegliere di essere presente nel momento della sua effettuazione se non effettuato in ambito familiare, e che potrà ritirare l'adesione in qualsiasi momento con le modalità previste dall'organizzazione a livello locale.

Luogo e data, _____

Il genitore/tutore legale (firma leggibile) _____

Ho dato il consenso di adesione per mio/a figlio/a, ma ho cambiato idea. Posso ritirare il consenso?

- Il consenso è **valido per l'intero anno scolastico**, tuttavia ciascuno/a studente/-ssa è libero/a di non aderire al Piano Nazionale di Monitoraggio, in qualsiasi momento.
- La mancata partecipazione ad uno o più test diagnostici non preclude in alcun modo l'accesso a scuola e non comporta nessuno tipo di svantaggio.
- la mancata adesione ad uno o più test diagnostici, anche se dovuta ad impedimenti di altra natura, non preclude la possibilità di partecipare nuovamente al Piano di Monitoraggio alla successiva occasione.

Se viene riscontrata una positività al test cosa succede a mio/a figlio/a?

- La positività ad un test diagnostico per SARS-CoV-2 basato su saliva, non dovrà essere confermata da altro test, comporta l'**ISOLAMENTO DEL CASO** e la **RICERCA DEI CONTATTI**.
- La gestione dei casi positivi e dei contatti ad alto e basso rischio sarà eseguita dal Dipartimento di Sanità Pubblica in accordo alla normativa regionale e nazionale vigente.

CASI PARTICOLARI

Mio/a figlio/a ha già avuto l'infezione da SARS-CoV-2, può effettuare comunque il test?

Sì. La pregressa infezione (oltre 3 mesi prima) non preclude la possibilità di essere sottoposto successivamente a testing in quanto è possibile risultare positivi al test nonostante una precedente infezione da SARS-CoV-2.

Mio/a figlio/a è stato già vaccinato/a contro COVID-19, può effettuare comunque il test?

Sì. La vaccinazione anti-COVID-19 è estremamente efficace nel prevenire le forme gravi della malattia, se viene completato il ciclo vaccinale, mentre ha una buona efficacia nella prevenzione dell'infezione. Quindi non essendo possibile escludere un'infezione, le procedure di testing rappresentano uno strumento fondamentale anche nei soggetti vaccinati.

Mio/a figlio/a ha fatto un test pochi giorni prima del test di monitoraggio ed è risultato negativo.

Lo deve ripetere?

- Suo/a figlio/a potrà sottoporsi lo stesso al test di monitoraggio. Il piano di monitoraggio intende fotografare la situazione epidemiologica in un arco di tempo predefinito. E' importante quindi offrire il test a chiunque sia stato invitato, indipendentemente dal numero e la tipologia di test eseguiti nei giorni precedenti.

Come verranno trattati i dati personali di mio figlio/a?

- I dati saranno trattati dalla autorità sanitarie come gli altri test diagnostici.
- Saranno inviati dalle Regioni e Province Autonome all'Istituto Superiore di Sanità in **forma aggregata (anonima)** che occuperà di elaborare i dati e diffondere i risultati del monitoraggio.

Come potrò vedere l'esito del tampone salivare di mio/a figlio/a?

L'esito viene comunicato tramite i soliti canali dell'Ausl:

- sarà possibile visionare il referto sul Fascicolo Sanitario Elettronico
- il Pediatra potrà visionare l'esito
- in caso di positività sarà il Servizio di Igiene Pubblica a contattare la famiglia